

등록신청서

성명		
근무처	병(의)원	
전공과목	<input type="checkbox"/> 내과 <input type="checkbox"/> 타과()	
구분	<input type="checkbox"/> 개원의 <input type="checkbox"/> 봉직의 <input type="checkbox"/> 전공의 <input type="checkbox"/> 기타	
의사면허번호		
전문 의 번호		
당뇨병교육자번호		
연락처		
등록비	송금일:	송금인:

등록안내

COVID-19로 인하여 사전등록은 100명으로 제한하며, 현장등록은 진행하지 않습니다.

사전등록 마감 2020년 8월 19일(수)

- * 마감일 이후 반환불가
- * 마감일 전까지 등록비를 입금하여야 사전등록으로 처리됩니다.

등록안내

홈페이지에서 사전등록을 하시거나, 위 사항을 빠짐없이 기재하시어 E-mail 또는 Fax로 보내주시기 바랍니다.

1. www.gbc.or.kr/ddes (모바일 등록 가능)
"사전등록 바로가기"클릭 후 등록 ▶ 등록비 입금
2. 등록신청서 작성 후 ddes@gbc.or.kr 또는
팩스(070-7614-3348) 전송 ▶ 등록비 입금

등록비 입금 계좌번호

대구은행 505-10-137000-8 (예금주: 대구경북 당뇨병내분비대사학회)

- * 신청자와 동일한 이름으로 입금해주시기 바랍니다.
- * 다른 참가자분의 등록비를 함께 입금하시는 경우 참가자의 이름을 모두 적어주십시오.

등록비

구분	개원의, 봉직의, 기타	전공의
사전등록	3만원	무료

제22회 대구경북 당뇨병 내분비대사학회 개원의 연수강좌 준비사무국
Tel. 053-766-1389 | Fax. 070-7614-3348 | E-mail. ddes@gbc.or.kr

* 대한의사협회 연수교육 지침에 따라 교육 수강 시작과 종료 확인할 수 있도록 2회의 출석확인 의무화(입퇴실시 바코드 인식)를 하고 있습니다.
* 출석확인 평점인정 기준: 5평점 연수교육 (1시간 이상 1평점, 2시간 이상 2평점, 3시간 이상 3평점, 4시간 이상 4평점, 5시간 이상 5평점)

**제22회 대구경북 당뇨병 내분비대사학회
개원의 연수강좌 준비사무국**
대구광역시 수성구 국제보상로 186길 12(범어동) / 42025
T. 053-766-1389 | F. 070-7614-3348
E. ddes@gbc.or.kr 사전등록홈페이지 www.gbc.or.kr/ddes

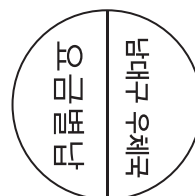

제22회 대구경북 당뇨병 내분비대사학회 개원의 연수강좌

2020. 8. 23. (일) 08:30-14:40
호텔 인터볼고 대구 1층 즐거운홀

대한의사협회 5평점
내과분과전문의 5평점
당뇨병교육자 5평점

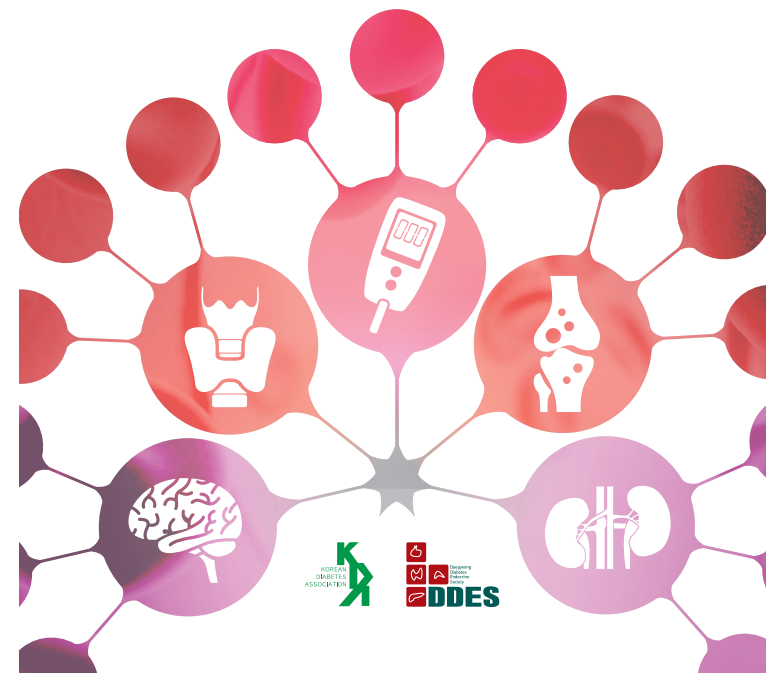



인사말

2020년 연초부터 예상하지 못했던 엄청난 바이러스 감염 질환으로 대구, 경북 지역 의사 선생님을 포함한 시, 도민 모두가 힘든 시기를 보냈습니다.

매년 3월에 진행되었던 “대구경북 당뇨병·내분비대사학회 회원의 연수강좌”를 실시하지 못하는 어려움을 겪기도 했습니다. 하지만 대구, 경북 지역 의사 선생님들의 헌신적인 노력과 희생으로 다행히 환자 발생이 증가하지 않고 상황이 안정화 되어 가고 있어 늦으나마 8월에 연수강좌를 진행할 수 있게 되어 기쁜 마음입니다.

이번 연수강좌에는 내분비대사 질환에서 최근 이슈가 되고 있는 내용과 최신 의학 지견을 총 정리 해보는 시간으로 준비하였습니다. 여러 선생님들의 실제 진료에 많은 도움이 될 것으로 믿어 의심치 않습니다.

행사팀과의 긴밀한 협조를 통한 방역에 소홀함이 없이 준비를 하여 안전하고 건강한 연수강좌가 시행될 수 있도록 하였습니다. 부디 참석하셔서 유익한 시간이 되고 새로운 학습의 장이 될 수 있으면 좋겠습니다.

감사합니다.

2020년 8월

대구경북 당뇨병·내분비대사학회
회장 이 지 현 올림



프로그램

08:30-08:50	등록	
08:50-09:00	인사말	
09:00-10:30	Session I. 부신/갑상선	좌장: 경북의대 김정국, 경북의대 이인규
09:00-09:25	부신기능저하증, 어떻게 진단하고 치료해야 될까요?	구미차병원 정귀화
09:25-09:50	갑상선 중독증 - 언제 항갑상선제로 치료해야 될까요?	칠곡경북대병원 전재한
09:50-10:15	무증상 갑상선기능이상, 언제 치료해야 될까요?	대구가톨릭의대 김성우
10:15-10:30	패널 토의	라파엘병원 김한별, 대구엔도내과 정의달
10:30-11:50	Session II. 골다공증과 근감소증	좌장: 대구파티마병원 김의현, 푸른미래내과 이상준
10:30-10:50	새로운 골다공증 치료제 - Romosozumab	계명대 김미경
10:50-11:10	장기적인 denosumab 치료 전략	순천향 구미병원 서미혜
11:10-11:35	개원가에서 알아야 할 근감소증, 진단과 대책	인제의대 김태년
11:35-11:50	패널 토의	계명대 한유진, 해동내과 김재홍
11:50-12:10	Break time	
12:10-13:10	Session III. 내분비학 최근 동향	좌장: 영남의대 이형우, 순천향 구미병원 이문규
12:10-12:35	2020년 달라진 당뇨병 가이드라인 완전정복	영남의대 문준성
12:35-13:00	오메가 3(크릴오일)의 의학적 사용 근거와 실제	을지의대 홍준화
13:00-13:10	패널 토의	프렌닥터한내과 한정훈, 대구가톨릭의대 전언주
13:10-14:40	Session IV. 당뇨병 환자의 동반질환 어떻게 관리할까?	좌장: 대구가톨릭의대 이지현, 영남의대 원규장
13:10-13:35	체중관리 - 간헐적 단식 열풍, 진실과 오해	경북의대 최연경
13:35-14:00	당뇨병 환자의 우울증과 불면증, 어떻게 치료할까요?	대구가톨릭의대 윤서영
14:00-14:25	당뇨병 환자의 예방 접종, 무엇이 다른가요?	류성열내과 류성열
14:25-14:40	패널 토의	구미차병원 이지은, 윤당내과 윤태승